

- LEGENDA**
-  Confini comunali
- Usi del suolo aree urbanizzate**
-  Tessuto urbano
 -  Impianti sportivi
 -  Zone produttive ed insediamenti di impianti per servizi pubblici e privati
 -  Aree verdi urbane
 -  Aree degradate
- Usi del suolo aree non urbanizzate**
-  Bacini idrici
 -  Boschi
 -  Prati e pascoli
 -  Colture arboree
 -  Vegetazione naturale e cespuglieti
 -  Insediamenti produttivi agricoli
 -  Seminativi

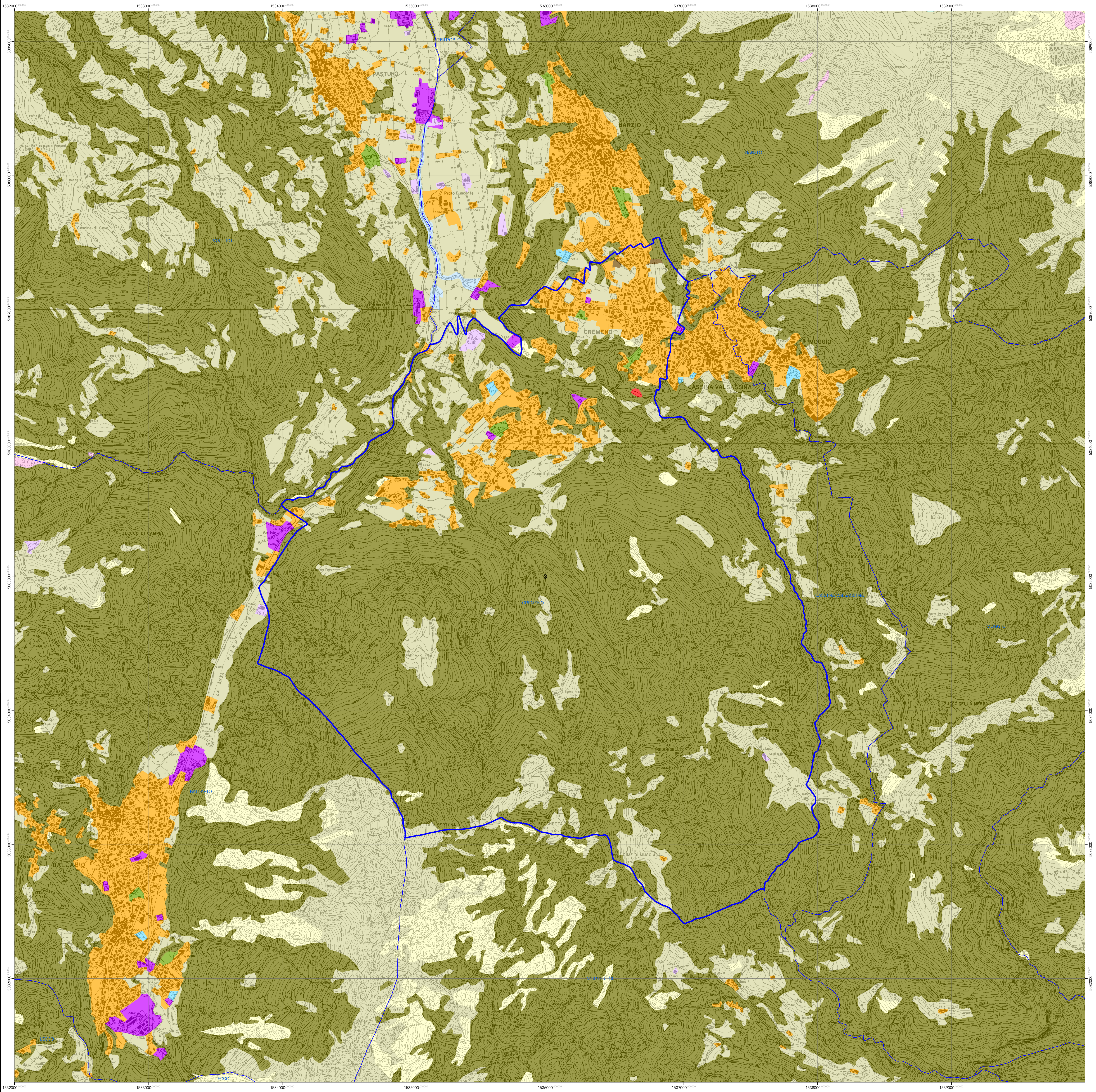

COMUNE DI CREMENO
 PROVINCIA DI LECCO
 VIA XXV APRILE - C.A.P. 23814
 TEL. 0341-99.61.13 TELEFAX 0341-91.01.42
 COD. FIS. 00165360138
 E-MAIL: UFFICI@COMUNE.CREMENO.LC.IT



P.G.T.

PIANO DI GOVERNO DEL TERRITORIO

AI SENSI DELLA LEGGE REGIONALE 1/205-ART. 10 BIS

DP 02 DOCUMENTO DI PIANO
 USI DEL SUOLO
 SCALA 1:10.000

DATA: SETTEMBRE 2009
 AGG:

Adozione	Delibera C.C. n° 07 del 15/03/2010
Parere di compatibilità con il P.T.C.P.	Delibera G.P. n° 205 del 27/07/2010
Approvazione	Delibera C.C. n° 34 del 18/10/2010
Pubblicazione	R.U. n° 03 del 19/01/2011

Il Responsabile del Procedimento
 Mario Bianchi

Il segretario comunale
 Dott. Andrea Ronghi

Arch. ANDREA NEGRINI
 20020 Sesto San Giovanni (BG) - Via Sant'Antonio n° 12
 Tel. 035 210101 - Fax 035 210102 - E-mail: andrea.negrini@comuni.it
 Arch. Andrea Negrini - Funzioni: Progettista e Coordinatore
 Collaboratore Arch. Miriam Forni